



การไฟฟ้าส่วนภูมิภาค
PROVINCIAL ELECTRICITY AUTHORITY

เลขที่ ก.3.คบ.(ปบ.)1055/2562
ชื่อผู้รับ นายธานิน พ่วงบุญมาก
ชื่อผู้ส่ง นายณรงค์ ศรีพันธ์

วันที่ 11 มิ.ย. 2562
ตำแหน่ง อก.ปบ.(ก.3)
ตำแหน่ง รจก.(ท) ปฏิบัติงานแทน ผจก.กฟอ.ดบ.

ด้วยการไฟฟ้าอำเภอเดิมบางนางบวช จะขอตัดจ่ายไฟ เพื่อย้ายแนวระบบจำหน่าย 22 เควี สถานีไฟฟ้าเดิมบางนางบวช ตามแผนผังสังเขปแนบ จำนวน.....1.....แผ่น ดังนี้

ที่	ฟีดเดอร์	วัน/เดือน/ปี	ตั้งแต่เวลา	ถึงเวลา	ลักษณะงานที่ปฏิบัติ	จาก	ถึง	ผู้ควบคุมงาน
1	DBA05	วันพฤหัสบดีที่ 20 มิ.ย. 62	08.00 น.	17.00น.	ย้ายแนวระบบ จำหน่าย	Dis ชั่วคราว บ้านยาง สองพี่น้อง	DBA4S-11 โรงสีบ้านทิง	นายสุทธิ นิยมธรรม โทร 086-058-9737

พื้นที่ที่มีผู้ใช้ไฟได้รับผลกระทบ..... หมู่ ๑๐ ตำบลนางบวช และหมู่ ๙ ตำบลนางบวช.....

ผู้ประสานงานการดับไฟ ชื่อ นายภูมิพัฒน์ สุขประเสริฐ ตำแหน่ง วิศว.ผบ. โทร. 063-894-9354...

พื้นที่ ที่ขอตัดไฟปฏิบัติงานมีสายเคเบิลใยแก้วนำแสงของ กฟภ. (หากมีโอกาสชำรุด ผศส.กรส.(ก.3) จะไปตรวจสอบก่อนปฏิบัติงาน)

1. มีสายเคเบิลใยแก้วนำแสง 1.1 มีโอกาสชำรุด 1.2 ไม่มีโอกาสชำรุด
2. ไม่มีสายเคเบิลใยแก้วนำแสง

ลงชื่อ 

(นายณรงค์ ศรีพันธ์)

ตำแหน่ง รจก.(ท) ปฏิบัติงานแทน ผจก.กฟอ.ดบ.

สำหรับแผนกควบคุมการจ่ายไฟ (ผคฟ.) กฟภ.3

เรียน อก.ปบ.(ก.3)

ผคฟ. พิจารณาแล้วเห็นควร

อนุมัติให้ดับไฟตามคำขอชื่อ..... ฟีดเดอร์..... จาก..... ถึง.....
ในวันที่..... ตั้งแต่เวลา..... น. ถึง..... น. ตามใบสั่งทำสวิตซ์ชิงเลขที่.....

อนุมัติให้ดับไฟตามคำขอชื่อ..... ฟีดเดอร์..... จาก..... ถึง.....
ในวันที่..... ตั้งแต่เวลา..... น. ถึง..... น. ตามใบสั่งทำสวิตซ์ชิงเลขที่.....

พนักงานศูนย์ฯ นาย..... ประสานงานการขอตัดไฟกับ.....

(.....)

หม.คฟ.

สำหรับผู้อนุมัติ

ที่ ก.3 กปบ.(คฟ.)

เรียน ผจก.กฟอ.ดบ.

อก.ว.ว.(ก.3)

อนุมัติ และแจ้ง จป. เพื่อตรวจสอบความปลอดภัย,
พร้อมทั้งลงข้อมูลแจ้งแผนดับไฟลงใน www.pea.co.th

ขั้นตอนสวิตซ์ชิง.....แผ่น

แผนผังแนบ.....แผ่น

ผจฟ.....(สถานี.....)

เพื่อทราบ และจัดพนักงานเข้าปฏิบัติงานร่วมกับศูนย์
นครปฐม ตั้งแต่เวลา.....น.เป็นต้นไป จนกว่างานจะแล้วเสร็จ

แผ่นที่ 1

แผนผัง Single line Diagram แสดงพื้นที่ตัดไฟ เพื่องานย้ายแนวระบบจำหน่าย
บริเวณ Dis ชั่วคราว บ้านยางสองพี่น้อง ถึง DBA4S-11 โรงสีบ้านตั้ง
ในวันพฤหัสบดีที่ 20 มิถุนายน 2562 ตั้งแต่เวลา 08.00 - 17.00 น.

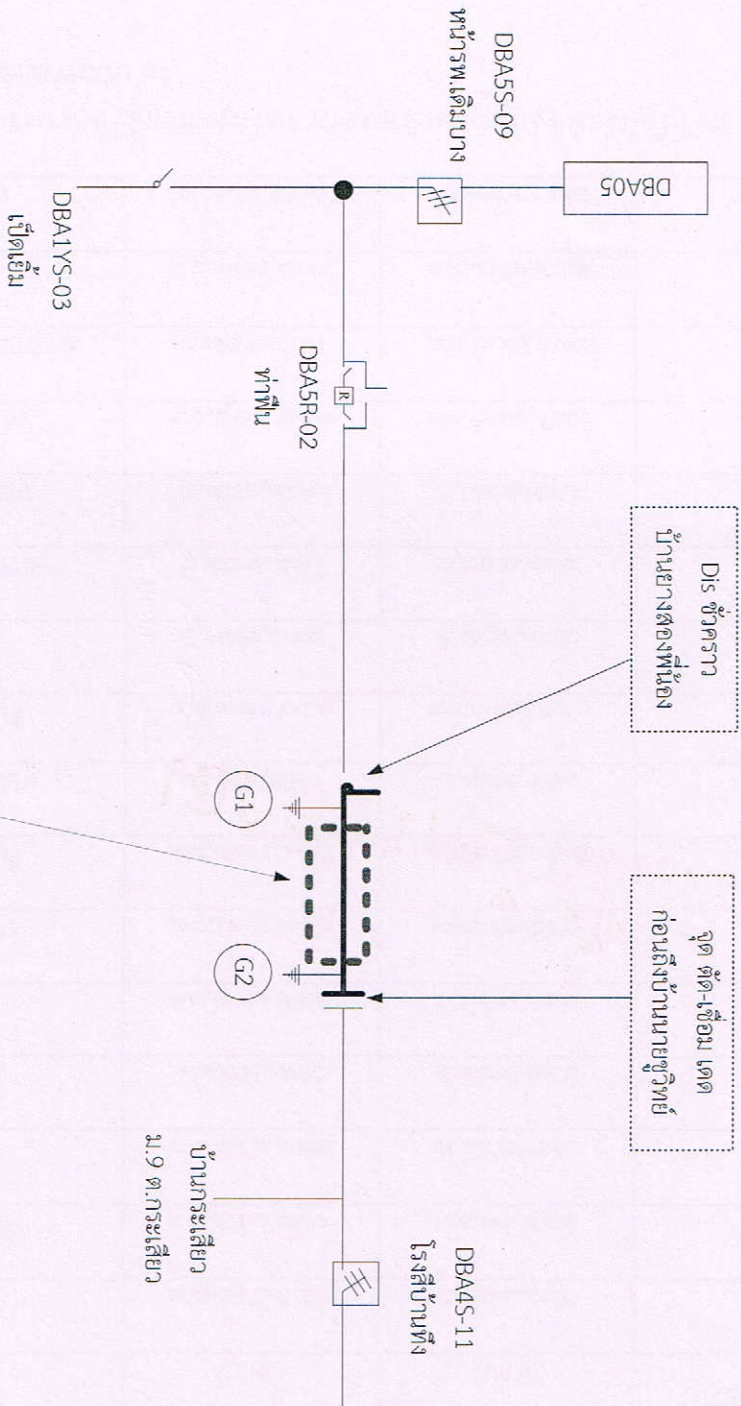

1. วันพฤหัสบดีที่ 20 มิถุนายน 2562 ตั้งแต่เวลา 08.00 - 17.00 น. ตัดไฟ ปฏิบัติเพื่องานย้ายระบบจำหน่าย
หมายเหตุ — บริเวณที่ตัดไฟปฏิบัติงาน

สถานะ การจ่ายไฟขณะปฏิบัติงาน